



*Que faire des objets patrimoniaux  
lors de la vente d'un ensemble  
conventuel ?*

*L'exemple des Soeurs des Saints-Noms-de-Jésus-et-de-Marie*

Soeur Angéline Parenteau, snjm

Mercredi le 18 avril 2007



*La Mission des SNJM*



La récréation des novices est terminée

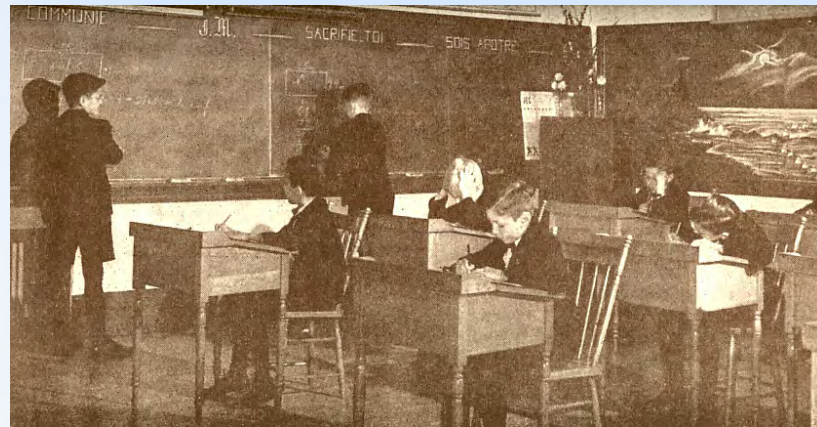

Au jardin d'enfants



Jean Dansereau à l'École supérieure de Musique



Au studio de peinture



*Quelques clichés de la  
Maison Mère...*

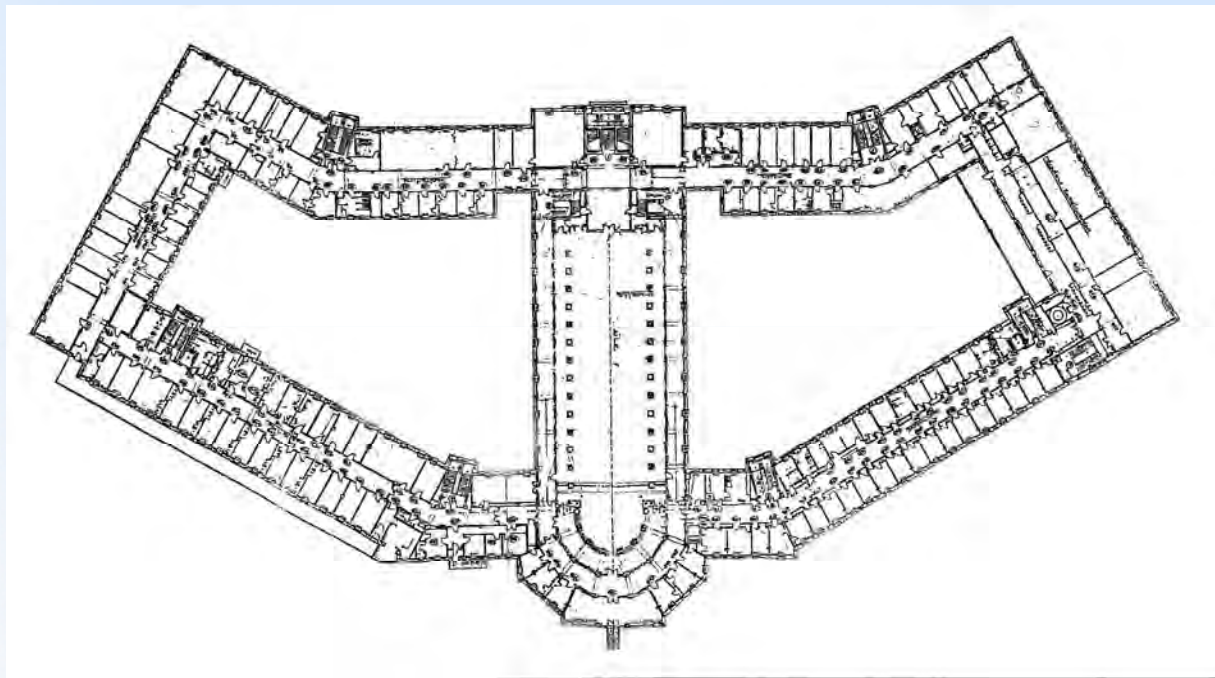

Plan de la Maison Mère  
Viau & Venne (construction 1923-1925)  
Le périmètre des étages 1,2 et 3 : 1400 pi

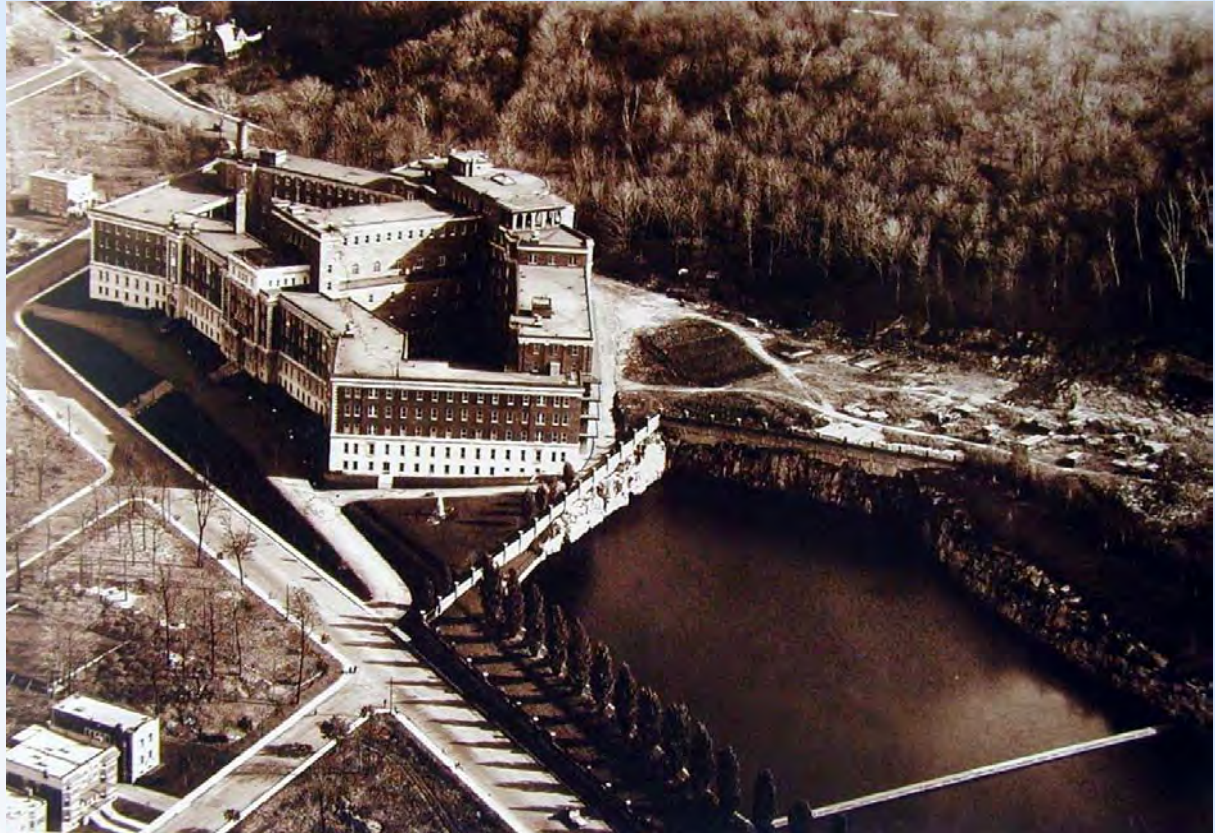

Vue du Réservoir Bellingham  
(avant 1964)

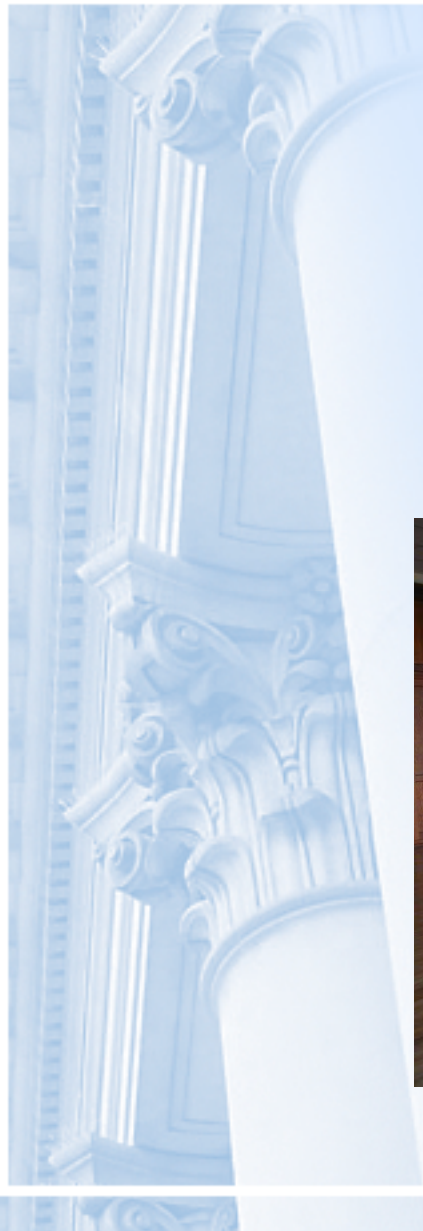

Noviciat





Vue à vol d'oiseau  
(circa 1966)



Vue du Sanatorium

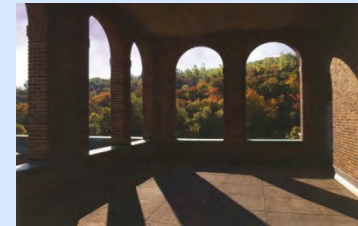

Vues avant et arrière de la Maison Mère



*Et la Chapelle...*



Première messe à la Chapelle  
(1925)



Le couronnement de Marie, cinquième mystère glorieux  
Guido Nincheri (1925)

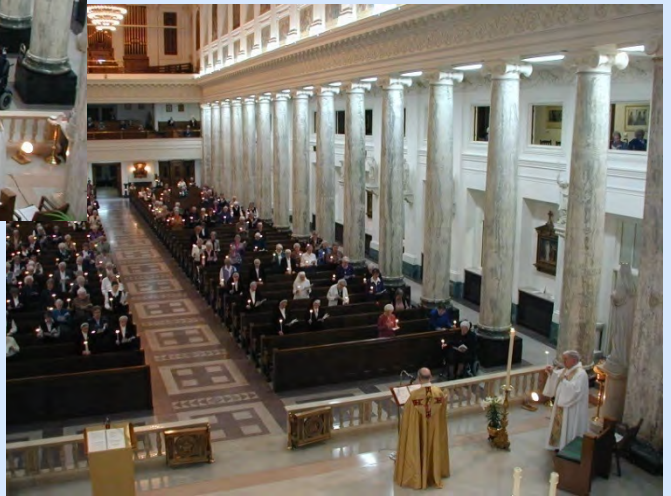



Orgue Casavant  
Opus 1150 (1926)



Éléments du décor intérieur de la chapelle



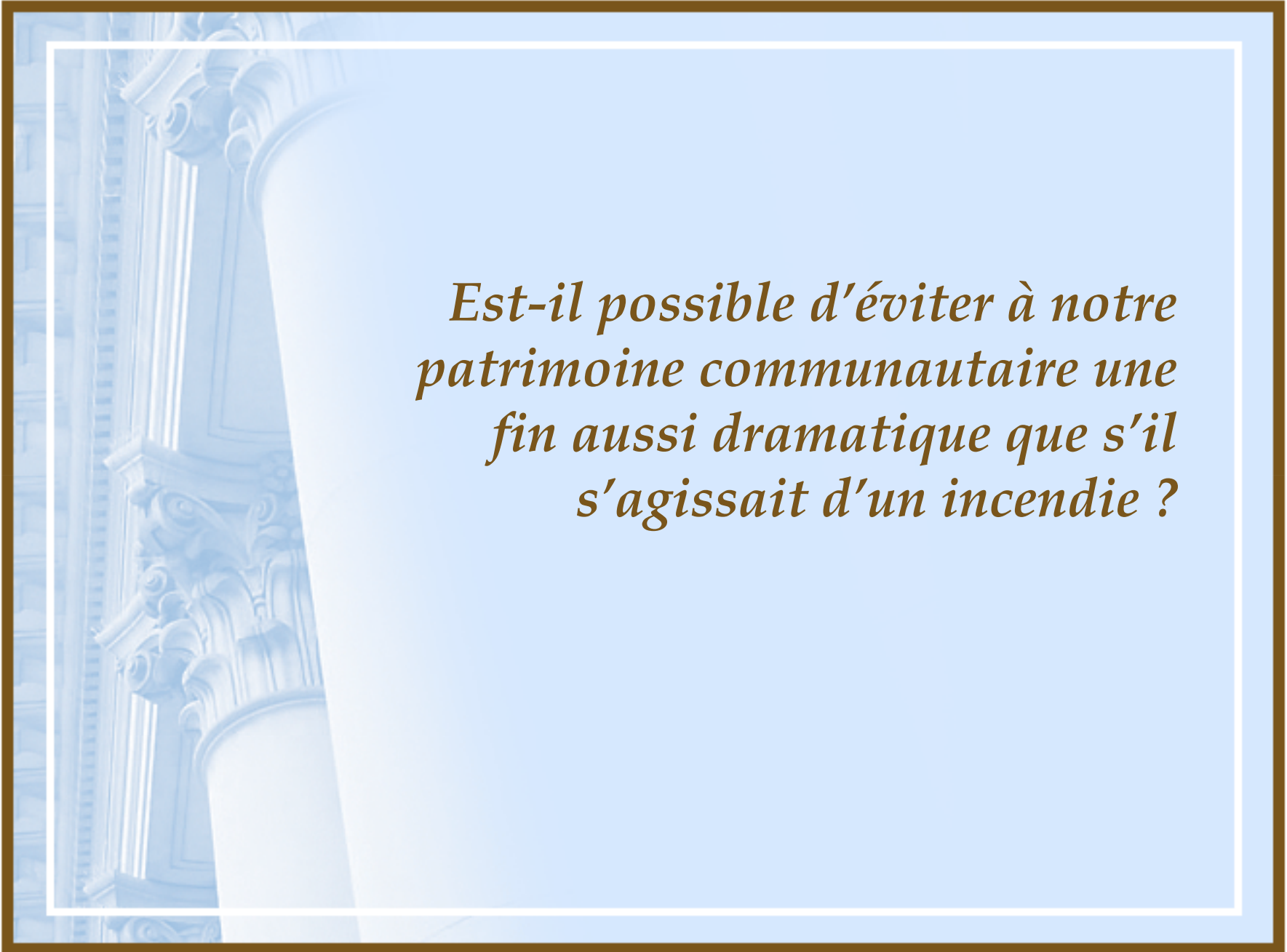

*Est-il possible d'éviter à notre patrimoine communautaire une fin aussi dramatique que s'il s'agissait d'un incendie ?*

A decorative background on the left side of the slide, featuring a vertical arrangement of classical architectural columns with ornate capitals. The image is semi-transparent and set against a light blue background.

↪ Quels objets sont vraiment représentatifs de l'histoire d'une congrégation religieuse?

↪ Comment en faire le choix ?

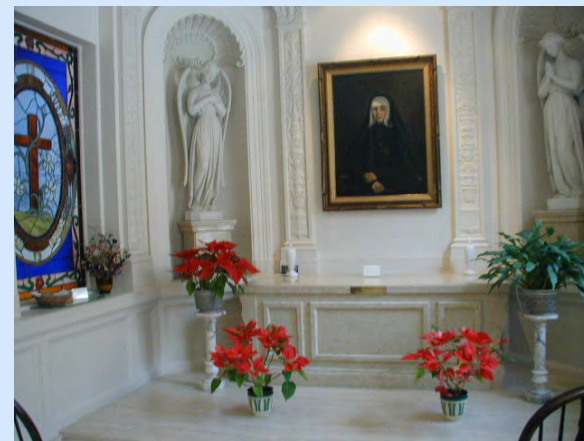

Les tombeaux de Mère Marie-Rose



↳ Que faire de ces objets qui n'ont plus leur place dans les autres maisons de la Congrégation et pour lesquels un musée n'est pas prévu ?



*Nombreux organismes ont adopté nos objets  
devenus orphelins...*

- Musée des Religions (Nicolet)
- Musée de la Culture Populaire (Trois-Rivières)
- Cimetière Notre-Dame-des-Neiges, Paroisse Notre-Dame (Montréal)
- Musée de la Co-Cathédrale Saint-Antoine-de-Padoue (Longueuil)
- Chapelle du Pavillon Mont-Royal, Université de Montréal
- Oblats de Marie-Immaculée (Ottawa)
- Organisme Marie-Jeunesse
- Œuvre des Tabernacles (Montréal)
- Manoir Mauvide-Genest (Île d'Orléans)
- Musée des beaux-arts de Montréal
- Château Dufresne (Montréal)
- Paroisses Saint-Arsène (Montréal)
- Paroisse de Charlemagne
- Résidence Ignace-Bourget (Montréal)
- Archevêché de Montréal

Ainsi que quelques résidences des SNJM et enfin, des particuliers...



*Quelques exemples d'objets dont  
nous avons malheureusement dû  
nous départir.*



Les objets commencent à quitter la Maison Mère



## Chemin de Croix

Sr. Jérôme-de-la-Croix, snjm (1925)

(maintenant conservé au Cimetière Notre-Dame-des-Neiges)





Buffet



Buffet  
(maintenant conservé au Musée de la Culture Populaire,  
avec la vaisselle peinte à la main qu'il contient)



## Calculatrice manuelle

Felt & Tarrant, Mfg. Cu., Chicago / Acheté chez Landry, Montréal



La Sainte Famille  
Léo Arbour (vers 1960)



Vases , chandeliers, et autres objets...



Vases et mobiliers ...



Chemin de croix  
Violette Alliot (Belgique)



Blason des SNJM  
Sr. Marie-Aristide (Délia Audet)





Nécessaire à (couture) confection d'ornements sacerdotaux  
Sr Marie-du-Cénacle et Sr Marie-du-Carmel, snjm



Quelques acheteurs...



*Certains objets ont été laissés à  
l'Université de Montréal...*

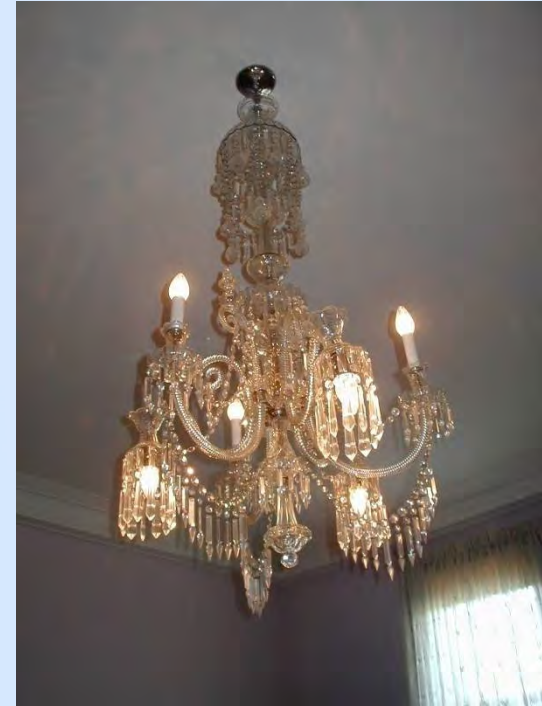

Lustres de crystal



Guillotine électrique, tranche à reliure et perceuse



*Quelques exemples de nos  
trésors à conserver...*



Verrière à l'effigie du blason des SNJM  
(Installée en 1926, déménagé à la nouvelle Maison de Longueuil)



Dollard  
Alfred Laliberté  
(Bronze coulé)

En dépôt au MBAM





Service de table présentant le monogramme JM  
Peint par Sr Marie-Eustochium, snjm (1924)  
Conservé à la Maison Jésus-Marie, Longueuil



### Notre-Dame-du-Sacré-Coeur

Cadeau des Soeurs SNJM de Marseille (vers 1890)  
Maintenant conservée dans la paroisse (regroupée)  
Notre-Dame-du Sacré-Coeur, Grenville



### Saint Joseph

Cadeau de Mgr de Goerland aux Soeurs SNJM  
du couvent de Rutland, Vermont (entre 1870-1883)